



# PREFEITURA MUNICIPAL DE BOTUCATU

## Departamento de Defesa Civil

Botucatu, 19 de Abril de 2021.

Ilmo. Sr.

**Rodrigo Rodrigues (Palinha)**

DD. Presidente da Câmara Municipal

**Botucatu**-SP.

**Lucas Trombaco da Silva**, Coordenador da Defesa Civil de Botucatu, vem, perante Vossa Excelência, em resposta ao Requerimento nº241, aprovado na Sessão Ordinária de 05/04/2021, de autoria do nobre Vereador Abelardo, através do qual solicita: “ ***verificar a situação das residências de números 41 e 51 da Rua Pereira da Silva, na Vila Aparecida, cujas estruturas foram prejudicadas pelas chuvas ocorridas em fevereiro de 2020***”, dizer o que segue:



**Coordenadoria Municipal**  
Praça Pedro Torres nº 100 – Centro - CEP 18600-000  
Fone: (14) 3811-1473 - site: [www.botucatu.sp.gov.br](http://www.botucatu.sp.gov.br)  
e-mail: [defesacivil@botucatu.sp.gov.br](mailto:defesacivil@botucatu.sp.gov.br)

## Departamento de Defesa Civil

DC – N° 46/2021

### Relatório de Vistoria

A COMPDEC realizou vistoria técnica no imóvel localizado na Rua Pereira da Silva nº 41 – Vila Aparecida – Botucatu SP, em 16 de abril de 2021 as 14 horas e 45 minutos.

O laudo técnico, assinado pelo Coordenador Lucas Trombaco Da Silva e o engenheiro civil José Alberto Neto explica abaixo:

A vistoria em questão foi realizada na área interna do imóvel acima citado. Na madrugada de 10 de fevereiro de 2020 ocorreu uma chuva incomum e de grande volume que causa grandes estragos e perdas materiais. Foi decretado estado de calamidade pública em virtude dos estragos. O proprietário do imóvel em questão solicitou que fosse realizado vistoria por receio de instabilidade em virtude das chuvas acima mencionadas e o local onde se encontra o imóvel como se observa.



Imagem 1: Imagem com vista da área interna do imóvel onde pode ser observado trincas junto ao telhado da garagem.

## Departamento de Defesa Civil



Imagem 2: Imagem com vista da área interna do imóvel onde pode ser observado rachaduras junto ao piso do quintal.



Imagem 3: Imagem com vista da área interna do imóvel onde pode ser observado trincas junto ao telhado da garagem e na junção das paredes.



## Departamento de Defesa Civil



Imagem 4: Imagem com vista da área externa do imóvel onde pode ser observado que o imóvel se encontra junto ao ribeirão Água Fria onde se encontra alguns pequenos pés de bambu que está estabilizando o solo. Ao fundo pode ser observado que na data em que foi efetuada a vistoria estava sendo realizada uma obra de revitalização da ponte que veio a colapso durante as chuvas mencionadas acima.



Imagem 5: Imagem com vista da área externa do imóvel onde pode ser observado que o imóvel se encontra junto ao ribeirão Água Fria onde se encontra alguns pequenos pés de bambu que está estabilizando o solo.

## Departamento de Defesa Civil

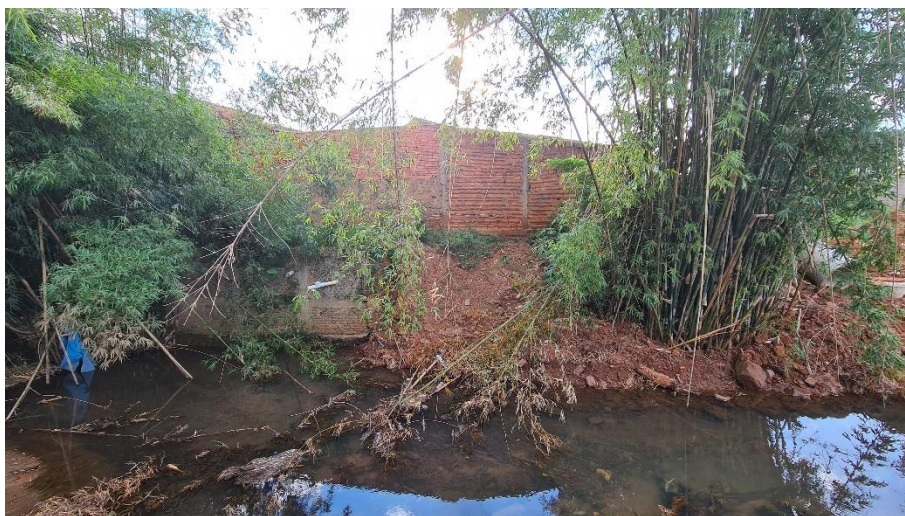

Imagem 6: Imagem com vista da área externa do imóvel onde pode ser observado que o imóvel se encontra junto ao ribeirão Água Fria onde se encontra um muro de contenção que não se estende até final do terreno.

Solicito análise da Secretaria de Infraestrutura para que se estenda o muro de contenção até o final do terreno. O imóvel não apresenta risco aos moradores aparentemente, porém se deixou claro ao proprietário que o imóvel se encontra em área de risco visto ter como divisa o córrego.

Ficou orientado que caso seja observada qualquer movimentação indevida a defesa civil deve ser avisada com urgência.

Botucatu, 19 de abril de 2021.

  
**José Alberto Neto**  
Engenheiro Civil  
CREA/SP 5069961043

  
Lucas Trombaeo da Silva  
Coordenador da Defesa Civil





# PREFEITURA MUNICIPAL DE BOTUCATU

## Departamento de Defesa Civil

DC – Nº 47/2021

### Relatório de Vistoria

A COMPDEC realizou vistoria técnica no imóvel localizado na Rua Pereira da Silva nº 51 – Vila Aparecida – Botucatu SP, em 16 de abril de 2021 as 15 horas e 10 minutos.

O laudo técnico, assinado pelo Coordenador Lucas Trombaco Da Silva e o engenheiro civil José Alberto Neto explica abaixo:

A vistoria em questão foi realizada na área interna do imóvel acima citado. Na madrugada de 10 de fevereiro de 2020 ocorreu uma chuva incomum e de grande volume que causa grandes estragos e perdas materiais. Foi decretado estado de calamidade pública em virtude dos estragos. O proprietário do imóvel em questão solicitou que fosse realizado vistoria por receio de instabilidade em virtude das chuvas acima mencionadas e o local onde se encontra o imóvel como se observa.



Imagem 1: Imagem com vista da área interna do imóvel onde pode ser observado a garagem.

## Departamento de Defesa Civil



Imagem 2: Imagem com vista da área externa do imóvel onde pode ser observado que o imóvel se encontra junto ao ribeirão Água Fria onde se encontra alguns pequenos pés de bambu que está estabilizando o solo. Ao fundo pode ser observado que na data em que foi efetuada a vistoria estava sendo realizada uma obra de revitalização da ponte que veio a colapso durante as chuvas mencionadas acima.

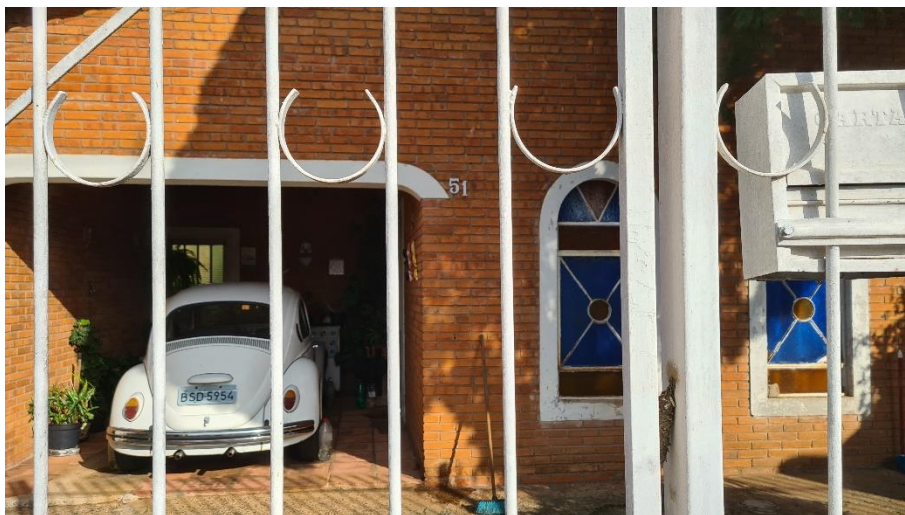

Imagem 3: Imagem com vista da área externa do imóvel onde pode ser observado que o imóvel se encontra junto ao ribeirão Água Fria onde se encontra alguns pequenos pés de bambu que está estabilizando o solo.





# PREFEITURA MUNICIPAL DE BOTUCATU

## Departamento de Defesa Civil



Imagem 4: Imagem com vista da área externa do imóvel onde pode ser observado que o imóvel se encontra junto ao ribeirão Água Fria onde se encontra um muro de contenção que não se estende até final do terreno.

Solicito análise da Secretaria de Infraestrutura para que se estenda o muro de contenção até o final do terreno. O imóvel não apresenta risco aos moradores aparentemente, porém se deixou claro ao proprietário que o imóvel se encontra em área de risco visto ter como divisa o córrego.

Ficou orientado que caso seja observada qualquer movimentação indevida a defesa civil deve ser avisada com urgência.

Botucatu, 19 de abril de 2021.

  
**José Alberto Neto**  
Engenheiro Civil  
CREA/SP 5069961043

  
Lucas Trombaço da Silva  
Coordenador da Defesa Civil



**Coordenadoria Municipal**  
Praça Pedro Torres nº 100 – Centro - CEP 18600-000  
Fone: (14) 3811-1473 - site: [www.botucatu.sp.gov.br](http://www.botucatu.sp.gov.br)  
e-mail: [defesacivil@botucatu.sp.gov.br](mailto:defesacivil@botucatu.sp.gov.br)





# PREFEITURA MUNICIPAL DE BOTUCATU

## Departamento de Defesa Civil

Aproveita a oportunidade para apresentar protestos de estima e consideração.

Atenciosamente,



Lucas Trombaço da Silva  
Coordenador da Defesa Civil

**Lucas Trombaco da Silva**  
Coordenador de Defesa Civil



**Coordenadoria Municipal**  
Praça Pedro Torres nº 100 – Centro - CEP 18600-000  
Fone: (14) 3811-1473 - site: [www.botucatu.sp.gov.br](http://www.botucatu.sp.gov.br)  
e-mail: [defesacivil@botucatu.sp.gov.br](mailto:defesacivil@botucatu.sp.gov.br)